

## Notfälle

### Wenn Hilfe dringend nötig ist...

Notfälle sind Situationen, in denen Gefahr für Leib und Leben besteht. Dann ist es nötig, unmittelbar professionelle Hilfe einholen zu können.

Im folgenden sind wichtige Telefonnummern für diese Fälle aufgelistet. Die benannten Dienste sind, mit wenigen Ausnahmen, rund um die Uhr erreichbar.

Die ärztlichen Bereitschaftsdienste sind, bei Abwesenheit des üblicherweise behandelnden Arztes, täglich in der Zeit ab 19:00 Uhr (Ausnahme: mittwochs ab 13:00 Uhr) bis zum darauf folgenden Morgen um 8:00 Uhr erreichbar (ein Anruf 12 Cent).

Der Bereitschaftsdienst der Jugendämter ist täglich ab 16:00 Uhr bis zum nächsten Morgen um 8:00 Uhr sowie an Wochenenden und Feiertagen durchgängig zu erreichen.

Eine Auflistung der wichtigsten Dienste ist auch im Internet unter [www.obk.de](http://www.obk.de) – Notfallinfos – abrufbar.

**Notruf Feuerwehr**  
112

**Notruf Rettungsdienst/Notarzt**  
112

**Notruf Polizei**  
110

**Polizei Bezirksdienst Marienheide**  
Hauptstr. 20, 51709 Marienheide  
Tel.: 0 22 64/4 01 97  
Leitstelle 0 22 61/8 19 95 21  
web: [www.polizei.nrw.de](http://www.polizei.nrw.de)

**Ärztlicher Bereitschaftsdienst**  
01 80/5 04 41 00 (ein Anruf 12 Cent)  
oder 116 117 (kostenlos)

**Kinderärztlicher Notdienst/Notfallpraxis des  
Kreiskrankenhauses Gummersbach**  
0 22 61/17 11 89

**Bereitschaftsdienst der Jugendämter**  
Montags bis Freitags 08.00 – 16.00 Uhr  
0 22 61/88 51 98  
ab 16.00 Uhr, sowie an Wochenenden und Feiertagen  
0 22 61/6 50 28

**Zahnärztlicher Bereitschaftsdienst**  
01 80/5 98 67 00

**Ärztlicher Bereitschaftsdienst HNO  
(Hals, Nasen, Ohren)**  
01 80/5 04 41 00

**Ärztlicher Bereitschaftsdienst Augenärzte**  
01 80/5 04 41 00

**Notruf Psychiatrie**  
0 22 61/17 13 00 oder 0 22 64/24 13 00

**Apotheken-Notruf**  
01 80/5 93 88 88 (ein Anruf 14 Cent)

**Frauenhaus Oberberg**  
01 80/5 00 55 32

**Giftnotruf**  
02 28/1 92 40

**Telefonseelsorge**  
08 00/1 11 01 11  
web: [www.telefonseelsorge.de](http://www.telefonseelsorge.de)



## Behörden

### Ein kleiner Einblick zum Behördendschungel vor Ort

Gerade nach der Geburt eines Kindes ist eine ganze Reihe von Behördengängen zu erledigen. In der Regel ist die Gemeindeverwaltung erster Ansprechpartner vor Ort.

Einige Aufgaben sind jedoch der Kreisverwaltung zugeordnet. Hier finden sich beispielsweise das Kreisjugendamt und das Gesundheitsamt. Nähere Informationen zu dem Aufgabenkatalog der Kreisverwaltung können im Internet auf der homepage des Kreises über das BürgerInformationssystem BIS abgerufen werden.

Eine Darstellung der Aufgaben einzelner Ämter ist jeweils den Internetauftritten der Gemeinde- und Kreisverwaltung zu entnehmen. Informationen können jederzeit auch telefonisch/persönlich eingeholt werden.

#### **Gemeindeverwaltung Marienheide Der Bürgermeister**

Hauptstraße 20, 51709 Marienheide  
Tel.: 0 22 64/4 04 4-0  
Fax: 0 22 64/4 04 42 61  
e-Mail: [info@gemeinde-marienheide.de](mailto:info@gemeinde-marienheide.de)  
web: [www.marienheide.de](http://www.marienheide.de)

**Oberbergischer Kreis - Der Landrat -  
Moltkestraße 42, 51643 Gummersbach**  
Tel.: 0 22 61/8 80  
Fax: 0 22 61/88 10 33  
e-Mail: [mail@obk.de](mailto:mail@obk.de)  
web: [www.obk.de](http://www.obk.de)

#### **Oberbergischer Kreis - Der Landrat - Kreisjugendamt**

Am Wiedenhof 5, 51643 Gummersbach  
Tel.: 0 22 61/88 51 98  
Fax: 0 22 61/88 51 00  
e-Mail: [amt51@obk.de](mailto:amt51@obk.de)  
web: [www.obk.de/kreisjugendamt](http://www.obk.de/kreisjugendamt)  
Sprechstunden in Marienheide

#### **Oberbergischer Kreis - Der Landrat - Gesundheitsamt**

Am Wiedenhof 1-3, 51643 Gummersbach  
Tel.: 0 22 61/88 53 57  
e-Mail: [amt53@obk.de](mailto:amt53@obk.de)  
web: [www.obk.de](http://www.obk.de)

#### **Agentur für Arbeit, Geschäftsstelle Gummersbach**

Singerbrinkstr. 43, 51643 Gummersbach  
Tel.: 0 22 61/55 51 11  
e-Mail: [gummersbach@arbeitsagentur.de](mailto:gummersbach@arbeitsagentur.de)  
web: [www.arbeitsagentur.de](http://www.arbeitsagentur.de)

#### **Jobcenter Oberberg, Standort Marienheide**

Jahnstr. 13, 51709 Marienheide  
Tel.: 0 22 64/20 09 7-0  
e-Mail: [Jobcenter-oberberg.marienheide@jobcenter-ge.de](mailto:Jobcenter-oberberg.marienheide@jobcenter-ge.de)  
web: [www.arbeitsagentur.de](http://www.arbeitsagentur.de)

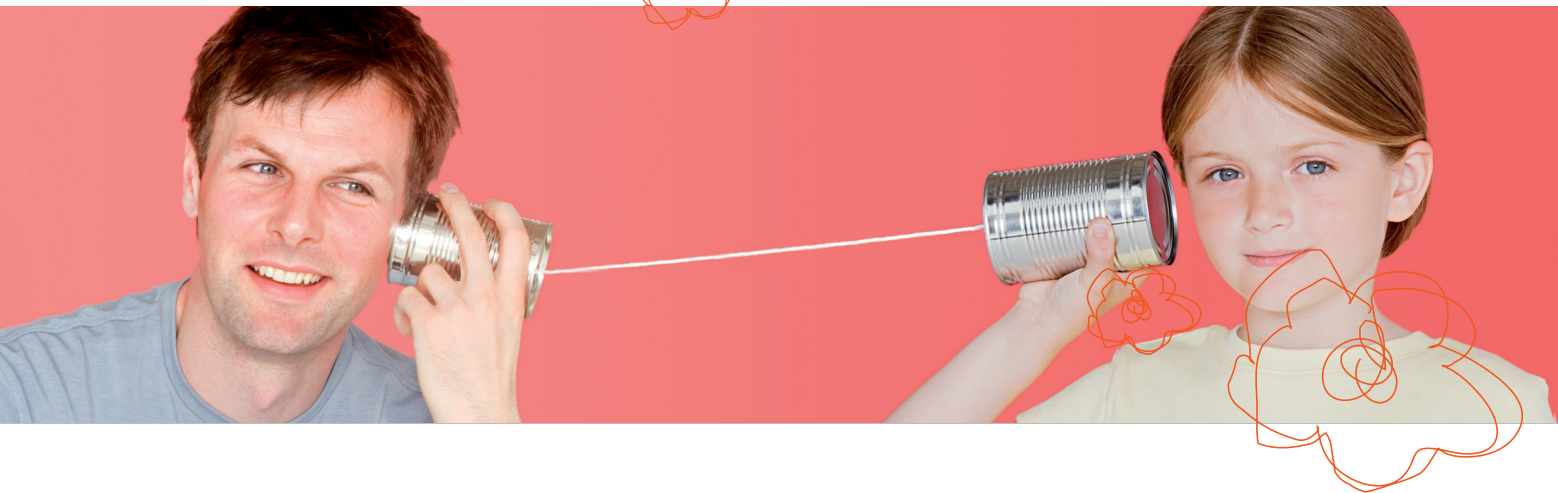

## Rat und Hilfe Ein Blick auf Unterstützungsangebote in Marienheide

Nicht nur die Geburt eines Kindes bedeutet Veränderung. Immer wieder ergeben sich im Leben neue Situationen, Fragen, Unsicherheit und Schwierigkeiten. Manchmal macht es Sinn, Rat und Hilfe von erfahrenen Personen einzuholen.

Die nachfolgend aufgeführten Angebote stellen eine Auswahl von Beratungs- und Hilfsmöglichkeiten dar. Die Inanspruchnahme der Beratungsangebote ist in der Regel kostenfrei.

### 1. Beratung für Familienplanung und Schwangerschaft(skonflikte)

#### **AWO-Beratungsstelle für Familienplanung und Schwangerschaftskonflikte**

Kölner Straße 173, 51702 Bergneustadt  
Tel.: 0 22 61/94 69 50  
e-Mail: awo-oberberg.schwakobe@t-online.de  
web: www.awo-oberberg.de

#### **Donum Vitae Beratungsstelle für Familienplanung und Schwangerschaftskonflikte**

Gummersbacher Str. 17, 51645 Gummersbach  
Tel.: 0 22 61/81 67 50  
e-Mail: gummersbach@donumvitae.org  
web: www.donumvitae.de

#### **Esperanza Caritas Schwangerenberatung**

Talstr. 1, 51643 Gummersbach  
Tel.: 0 22 61/30 61 40 oder 30 61 41 oder 30 61 42  
Fax: 0 22 61/3 06 74  
e-Mail: esperanza@caritas-oberberg.de  
web: www.esperanza-online.de

#### **Beratungsstelle für Familienplanung und Schwangerschaftskonflikte**

#### **Gesundheitsamt des Oberbergischen Kreises**

Am Wiedenhof 1-3, 51643 Gummersbach  
Tel.: 0 22 61/88 53 43  
e-Mail: soz53d@obk.de  
web: www.obk.de

#### **Helfen statt Töten**

Postfach 11 42, 51655 Wiehl  
Tel.: 01 60/4 53 34 57 oder 01 60/4 24 73 53  
e-Mail: regina@sbs-wiehl.de

### 2. Beratung in Ehe-, Familien- und Lebensfragen

#### **Psychologische Beratungsstelle für Eltern, Kinder und Jugendliche**

Im Baumhof 5, 51643 Gummersbach  
Tel.: 0 22 61/88 57 10 oder 88 57 11  
e-Mail: pbs@obk.de  
web: www.obk.de/pbs

#### **Psychologische Beratungsstelle für Eltern, Kinder und Jugendliche Kath. Erziehungsberatungsstelle**

Herbstmühle 3, 51688 Wipperfürth  
Tel.: 0 22 67/30 34  
e-Mail: eb.Wipperfuerth@t-online.de  
web: www.beratung-in-wipperfuerth.de

#### **Oberbergischer Kreis - Kreisjugendamt -**

Am Wiedenhof 5, 51643 Gummersbach

Tel.: 0 22 61/88 51 98

e-Mail: amt51@obk.de

web: www.obk.de/kreisjugendamt

**Sprechstunden vor Ort nach Vereinbarung**

#### **Praxis für Systemische Beratung & Supervision**

##### **Katharina Kronenberg**

Talsperrenstr. 5, 51709 Marienheide

Tel.: 0 22 64/28 64 61

e-Mail: Katharina.Kronenberg@web.de

web: www.katharina-kronenberg.de

(Dieses Angebot ist kostenpflichtig)

### **3. Beratung und Schutz bei Gewalt und sexuellem Missbrauch**

#### **Caritasverband für den Oberbergischen Kreis**

##### **Beratung nach dem Gewaltschutzgesetz**

Tel.: 01 80/5 00 55 32

Fax: 01 80/5 00 60 19

e-Mail: frauenberatung@caritas-oberberg.de

web: www.caritas-oberberg.de

#### **Frauenhaus Oberberg**

Tel.: 01 80/5 00 55 32

e-Mail: frauenhaus@caritas-oberberg.de

web: www.caritas-oberberg.de

#### **nina + nico**

##### **Verein zur Beratung von Frauen, Mädchen/ Jugend e.V.**

Marktstr. 7 a, 51643 Gummersbach

Tel.: 0 22 61/2 47 92 oder 01 60/94 90 66 32

e-Mail: info@nina-nico.de

web: www.nina-nico.de

#### **Kreispolizeibehörde**

##### **Kommissariat Vorbeugung, Opferschutz und -hilfe**

Hubert-Sülzer-Straße 2, 51643 Gummersbach

Tel.: 0 22 61/8 19 98 85 & 8 19 98 80

e-Mail: gummersbach.kkv@polizei.nrw.de

web: www.polizei-nrw.de

#### **Weisser Ring**

##### **Unterstützung von Kriminalitätsoffern**

über Peter Weins, Weiherplatz 3, 51674 Wiehl

Tel.: 0 22 62/75 11 69

e-Mail: peter.weins@web.de

web: www.weisser-ring.de

### **4. Anlaufstelle für Familien vor Ort**

#### **Familienzentrum „Arche“**

Klosterstr. 5, 51709 Marienheide

Tel.: 0 22 64/84 14

e-Mail: arche-marienheide@t-online.de

#### **Familienzentrum Müllenbach**

Müllenbacher Str. 27, 51709 Marienheide

Tel.: 0 22 64/4 04 91 45

e-Mail: familienzentrummuellenbach@gmx.de

web: www.familienzentrum-muellenbach.de

#### **Mehrgenerationenhaus**

##### **Netzwerk Heilteich**

Landwehrstr. 9, 51709 Marienheide

Tel.: 0 22 64/45 92 30

web: www.caritas-oberberg.de

#### **Neue Wege – gemeinsam gehen**

##### **Frühstücksangebot für junge Schwangere & Mütter**

##### **Nachbarschaftsbüro der GeWoSie**

Quellenweg 22, 51702 Bergneustadt

Tel.: 0 22 61/94 69 50

web: www.gemeinsam-in-oberberg.de

### **5. Praktische Lebenshilfe**

#### **Kinderschutzbund Oberbergischer Kreis**

Tannenfeldstraße 9, 51643 Gummersbach

Tel.: 0 22 61/2 66 57

e-Mail: info@dksb-nrw.de

web: www.dksb-nrw.de

#### **Sozialdienst Katholischer Frauen und Männer SKFM**

##### **Pfarrgemeinde Mariä Heimsuchung**

Klosterstr. 6, 51709 Marienheide

Tel.: 0 22 64/20 09 0-0

web: www.kath-kirche-marienheide.de

#### **Streetworker Heiko Lenger**

Tel.: 01 57/77 53 46 31

Facebook: Streetworker Marienheide, Hückeswagen

web: www.oberberg.drk.de

### **6. Beratung in finanziellen Notlagen**

#### **AWO Schuldnerberatung**

Hüttenstr. 25, 51766 Engelskirchen

Tel.: 01 57/77 53 46 31

e-Mail: info@awo-oberberg.de

web: www.awo-oberberg.de

## 7. Beratung in besonderen Lebenssituationen

**AIDS-Hilfe Oberbergischer Kreis e.V.  
c/o Paritätischer Wohlfahrtsverband**  
Martinstr. 1, 51645 Gummersbach  
Tel.: 0 22 61/54 98 61  
e-Mail: kontakt@aidshilfe-oberberg.de  
website: www.aidshilfe-oberberg.de

**Gesundheitsamt  
Oberbergischer Kreis**  
Am Wiedenhof 1-3, 51643 Gummersbach  
Tel.: 0 22 61/88 53 57  
e-Mail: amt53@obk.de  
web: www.obk.de

**Jugendmigrationsdienst des Caritasverbandes  
Oberberg e.V.**  
Talstr. 1, 51643 Gummersbach  
Tel.: 0 22 61/30 6-0  
e-Mail: info@caritas-oberberg.de  
web: www.caritas-oberberg.de

**KoKoBe Oberberg Nord  
Koordinierungs-, Kontakt- und Beratungsstelle  
für Menschen mit geistiger Behinderung im Ober-  
bergischen Kreis Nord**  
Kamper Straße 13a , 51789 Lindlar  
Tel.: 0 22 66/9 01 94 41  
e-Mail: kokobe@lebenshilfe-lindlar.eu  
web: www.lebenshilfe-lindlar.de

**Lebensspuren – Begleitung Trauernder im Kirchen-  
kreis an der Agger**  
**Kontaktkreis Leere Wiege**  
Auf der Brück 46, 51645 Gummersbach  
Tel.: 0 22 61/7 09 9-0

**Schulpsychologischer Dienst OBK**  
Hindenburgstraße 24, 51643 Gummersbach  
Tel.: 0 22 61/88 40 60  
e-Mail: schulpsychologie@obk.de  
web: www.obk.de

**Sozialpsychiatrischer Dienst – Regionalstelle  
Gummersbach**  
**Oberbergische Gesellschaft zur Hilfe für psychisch  
Behinderte mbH (OGB)**  
Marktstr. 6, 51643 Gummersbach  
Tel.: 0 22 61/2 34 64  
web: www.ogb-gummersbach.de

**Selbsthilfe Kontakt- und Informationsstelle OBK**  
Am Wiedenhof 1-3, 51643 Gummersbach  
Tel.: 0 22 61/81 68 07  
web: www.selbsthilfe-bergisches-land.de

**Suchtberatung der Caritas**  
Talstr. 1, 51643 Gummersbach  
Tel.: 0 22 61/30 60  
e-Mail: info@caritas-oberberg.de  
web: www.caritas-oberberg.de

## 8. Rat und Hilfe per Telefon

**„Nummer gegen Kummer“ - Elterntelefon**  
(mo-mi 9:00 bis 11:00 Uhr;  
di & do 17:00 bis 19:00 Uhr)  
Tel.: 08 00/1 11 05 50 (kostenfrei)  
web: www.nummergegenkummer.de

**„Nummer gegen Kummer“ -  
Kinder- und Jugendtelefon**  
(mo-sa 14:00 bis 20:00 Uhr)  
Tel.: 08 00/1 11 03 33 (kostenfrei)  
web: www.nummergegenkummer.de

**Telefonseelsorge (24 Stunden)**  
Tel.: 08 00/1 11 01 11 und  
08 00/1 11 02 22 (kostenfrei)  
web: www.telefonseelsorge-oberberg.de

## 9. Interessante Links

[www.familienhandbuch.de](http://www.familienhandbuch.de) (Informationen können in  
verschiedenen Sprachen abgerufen werden!)

[www.jugendschutzaktiv.de](http://www.jugendschutzaktiv.de)

[www.polizei-beratung.de](http://www.polizei-beratung.de)

[www.bapk.de](http://www.bapk.de)

[www.schwanger-info.de](http://www.schwanger-info.de)

[www.familien-in-oberberg.de](http://www.familien-in-oberberg.de)

[www.schwanger-und-gewalt.de](http://www.schwanger-und-gewalt.de)

[www.schwanger-unter-20.de](http://www.schwanger-unter-20.de)

[www.bund.de](http://www.bund.de)

[www.ernaehrungsportal.de](http://www.ernaehrungsportal.de)

[www.schau-hin.de](http://www.schau-hin.de)



## Gesundheit

### gesund groß werden – gesund bleiben

Gesundheit ist ein hohes Gut und nicht allein als Fehlen von Krankheit und Gebrechen zu bezeichnen. Wer mit sich selbst und seiner Umwelt im Gleichklang lebt, kann als gesunder Mensch bezeichnet werden.

Ein wichtiger Beitrag zum Erhalt der Gesundheit liegt darin, für das körperliche, seelische und geistige Wohlbefinden zu sorgen. Hierzu gehören z. B. eine ausgewogene Ernährung, regelmäßige Bewegung und der Abbau von Belastungen. Im folgenden ist eine Auswahl von Angeboten, vorrangig aus dem präventiven und medizinisch-therapeutischen Bereich aufgelistet.

Für eine gesunde Entwicklung von Kindern und Jugendlichen wird die Inanspruchnahme der von den Krankenkassen kostenfrei vorgehaltenen Vorsorgeuntersuchungen dringend empfohlen. Die Ständige Impfkommission (STIKO) hat zudem Empfehlungen zur Wahrnehmung bestimmter Impfungen herausgegeben, damit Kinder und Jugendliche vor folgenschweren Erkrankungen geschützt werden können. Die Krankenkassen übernehmen die Kosten der empfohlenen Impfungen. Detaillierte Informationen & Beratung können beim Gesundheitsamt und über die fachärztlichen Praxen eingeholt werden.

Nicht alle Angebote stehen kostenfrei zur Verfügung. Heilpraktische Behandlungen beispielsweise werden von den gesetzlichen Krankenversicherungen nicht übernommen.

Auf der Suche nach ärztlicher und psychotherapeutischer Hilfe kann über den Patienteninformationsdienst montags bis donnerstags in der Zeit von 8:00 bis 17:00 Uhr und freitags von 8:00 bis 13:00 Uhr telefonisch und gebührenfrei sowie online über die home-

page Rat eingeholt werden. Es kann ebenfalls abgerufen werden, welche Sprachkenntnisse in der jeweiligen Praxis vorhanden sind.

#### **Patienteninformationsdienst der Kassenärztlichen Vereinigung**

**Tel.: 08 00/6 22 44 88 (gebührenfrei)**  
**e-Mail: [patienteninformationsdienst@kvno.de](mailto:patienteninformationsdienst@kvno.de)**  
**web: [www.kvno.de](http://www.kvno.de)**

#### **1. Fachgebiet Frauenheilkunde und Geburtshilfe**

##### **Nikolay Aleksandrov**

Zum Marktplatz 16, 51709 Marienheide  
Tel.: 0 22 64/2 82 76

#### **2. Hebamme**

-

### 3. Fachgebiet Allgemeinmedizin / Homoöopathie

**Dr. med. Stefan Lichtinghagen**  
Herreshagener Str. 6, 51709 Marienheide-Kotthausen  
Tel.: 0 22 61/2 84 22

**Hausärztliche Gemeinschaftspraxis  
Michael & Kirstin Löhner**  
Hauptstr. 51, 51709 Marienheide  
Tel.: 0 22 64/82 77  
e-Mail: praxis@loehrer-online.de  
web: www.gemeinschaftspraxis-loehrer.de

### 4. Fachgebiet Zahnheilkunde

**Stephan J. Diethold**  
Bahnhofstr. 2, 51709 Marienheide  
Tel.: 0 22 64/64 44

**David Meyer & Dr. Ali Navidy**  
Zum Marktplatz 16, 51709 Marienheide  
Tel.: 0 22 64/62 79

**Dr. Marienberg**  
Zum Marktplatz 16, 51709 Marienheide  
Tel.: 0 22 64/30 30

### 5. Psychotherapie / Psychiatrie

**Jan Adolphs**  
Zu den Rödeltischen 8, 51709 Marienheide-Müllenbach  
Tel.: 0 22 64/79 30  
e-Mail: Adolphs.Jan@t-online.de

**Jörg Mojan Kaufmann**  
Auf den Steinen 3, 51709 Marienheide  
Tel.: 0 22 64/2 84 96  
e-Mail: psychotherapie-kaufmann@web.de  
web: www.mojan.de

**Dipl.-Psych. Jan-Pierre Breuer**  
Psychologischer Psychotherapeut  
Löh 3, 51709 Marienheide  
Tel.: 0 22 64/28 79 49  
e-Mail: info@praxis-breuer.com

**Anna-Katharina Richter-Thape**  
Pastoratsstr. 5, 51709 Marienheide-Gimborn  
Tel.: 0 22 64/4 04 95 67  
e-Mail: ak.thape@gmx.de

**Dr. med. Michael Wanney**  
Leppestr. 65-67, 51709 Marienheide  
Tel.: 0 22 64/2 40

### 6. Krankenhäuser/Ärztliche Dienste

**Klinik für Kinder- und Jugendmedizin**  
Wilhelm-Breckow-Allee 20 , 51643 Gummersbach  
Tel.: 0 22 61/ 17 0  
e-Mail: info@kkh-gummersbach.de  
web: www.kkh-gummersbach.de

**Kinder- und Jugendpsychiatrie, Tagesklinik**  
Kaiserstr. 75, 51643 Gummersbach  
Tel.: 0 22 61/8 05 93  
web: www.kkh-gummersbach.de

**Oberbergischer Kreis  
Gesundheitsamt**

Am Wiedenhof 1-3, 51643 Gummersbach  
Tel.: 0 22 61/88 53 57  
e-Mail: amt53@obk.de  
web: www.obk.de

**Zentrum für seelische Gesundheit  
Klinik Marienheide**

Lepestr. 65-67, 51709 Marienheide  
Tel.: 0 22 64/24 68 10  
web: www.zsg-marienheide.de

## 7. Frühförderung

**Haus früher Hilfen**

Weierhofweg 48, 51764 Wiehl  
Tel.: 0 22 62/69 92-0  
e-Mail: zentrale@hfh-wiehl.de  
web: www.hfh-wiehl.de

## 8. Sonstige Angebote

**Ergotherapeutische Praxis  
Anneke Müller-Schröder**

Ostlandstr. 5, 51709 Marienheide-Rodt  
Tel.: 0 22 64/40 44 64

**Krankengymnastik Kramer**

Gimborner Str. 54, 51709 Marienheide-Kotthausen  
Tel.: 0 22 61/29 07 81

**Krankengymnastik Brigitte Lütticke**

Hauptstr. 41, 51709 Marienheide  
Tel.: 0 22 64/15 40  
web: www.kg-luetticke.de

**Krankengymnastik Siegfried Wienpahl**

Bockelsburger Weg 1, 51709 Marienheide  
Tel.: 0 22 64/77 92

**Physikalische Therapie Karin Hofmann**

Wipperfürther Str. 16, 51709 Marienheide-  
Schmitzwipper  
Tel.: 0 22 64/73 33

**Naturheilpraxis Petra Baldes**

Zur Wupperquelle 58, 51709 Marienheide-  
Börlinghausen  
Tel.: 0 23 54/77 74 09  
e-Mail: info@petrabaldes.de  
web: www.petrabaldes.de

**Naturheilpraxis Mathilde Zank**

Auf der Alten Fuhr 17, 51709 Marienheide  
Tel.: 022 64/20 16 68  
e-Mail: info@naturheilpraxis-zank.de  
web: www.naturheilpraxis-zank.de

## 9. Interessante Links

[www.hebammensuche.de](http://www.hebammensuche.de)  
[www.frauenaerzte-im-netz.de](http://www.frauenaerzte-im-netz.de)  
[www.psychiatrie.de](http://www.psychiatrie.de)  
[www.kuckuck-solution.de](http://www.kuckuck-solution.de)  
[www.selbsthilfe-bergisches-land.de](http://www.selbsthilfe-bergisches-land.de)  
[www.muettergenesungswerk.de](http://www.muettergenesungswerk.de)  
[www.praeventionskonzept.nrw.de](http://www.praeventionskonzept.nrw.de)  
[www.loveline.de](http://www.loveline.de)



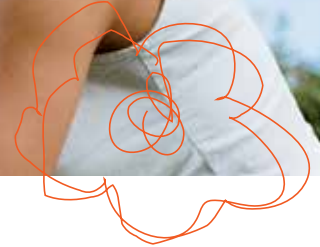
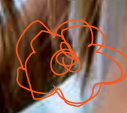

# **(Nicht nur) Finanzielle Unterstützung**

## **Entlastung und Unterstützung von Familien**

Die Geburt eines Kindes vergrößert den Haushalt einer Familie und bedeutet immer auch eine Veränderung der finanziellen Situation.

Es gibt verschiedene Unterstützungsangebote, die zur Verbesserung der finanziellen Situation von Familien beitragen.

### **1. Finanzielle Unterstützung**

**Bundesstiftung Mutter Kind**  
**über alle Schwangeren- und Schwangerschaftskonfliktberatungsstellen**  
Kontaktdaten unter „Rat und Hilfe“  
web: [www.bmfsfj.de](http://www.bmfsfj.de)

**Kindergeld/ Kindergeldzuschlag**  
**Familienkasse Bergisch Gladbach**  
Bensberger Str. 85, 51465 Bergisch Gladbach  
Tel.: 0 22 02/9 33 38 70  
Fax: 02202/9 33 33 03  
e-Mail: [Familienkasse-BergischGaldbach@arbeitsagentur.de](mailto:Familienkasse-BergischGaldbach@arbeitsagentur.de)  
Antrag online: [www.formular.arbeitsagentur.de](http://www.formular.arbeitsagentur.de)

**Elterngeld**  
**Oberbergischer Kreis - Der Landrat - Personalamt**  
Moltkestraße 42, 51643 Gummersbach  
Tel.: 0 22 61/88 11 27 oder 88 11 28 oder 88 11 29  
e-Mail: [elterngeld@obk.de](mailto:elterngeld@obk.de)  
web: [www.obk.de](http://www.obk.de)

**Gemeinde Marienheide**  
**Sozialverwaltung, Wohngeld**  
Hauptstr. 20, 51709 Marienheide  
Tel.: 0 22 64/4 04 4-0  
e-Mail: [info@gemeinde-marienheide.de](mailto:info@gemeinde-marienheide.de)  
web: [www.marienheide.de](http://www.marienheide.de)

**Unterhaltsvorschuss/Vaterschaft/Beistandschaft**  
**Oberbergischer Kreis - Der Landrat - Jugendamt**  
La Roche-sur-Yon-Str. 18, 51643 Gummersbach  
Tel.: 0 22 61/88 51 98 oder 88 51 03 oder 88 5174 oder 88 51 65  
Fax: 0 22 61/88 51 96  
e-Mail: [amt51@obk.de](mailto:amt51@obk.de)  
web: [www.obk.de/kreisjugendamt](http://www.obk.de/kreisjugendamt)

**(Teil-) Erlass von Elternbeiträgen**  
**Kindertagesstätten/Tagespflege**  
**Oberbergischer Kreis – Der Landrat – Kreisjugendamt**  
Hindenburgstraße 21-25, 51643 Gummersbach  
Tel.: 0 22 61/88 51 62 oder 88 51 07 oder 88 51 98  
Fax: 0 22 61/88 51 88  
e-Mail: [amt51@obk.de](mailto:amt51@obk.de)  
web: [www.obk.de/kreisjugendamt](http://www.obk.de/kreisjugendamt)

**(Teil)Erlass von Elternbeiträgen OGS Oberbergischer Kreis – Der Landrat – Kreisjugendamt**  
Hindenburgstraße 21-25, 51643 Gummersbach  
Tel.: 0 22 61/88 52 07 oder 88 51 07 oder 88 51 98 e-Mail: [amt51@obk.de](mailto:amt51@obk.de)  
web: [www.obk.de/kreisjugendamt](http://www.obk.de/kreisjugendamt)

## 2. Sonstige Angebote

**Kleiderkammer der Kath. Kirchengemeinde  
St. Mariä Heimsuchung - Pfarrheim**  
Klosterstr. 4, 51709 Marienheide  
Tel.: 0 22 64/77 96 oder 80 54  
web: [www.kath-kirche-marienheide.de](http://www.kath-kirche-marienheide.de)

**Mehrgenerationenhaus  
Netzwerk Heilteich**  
Landwehrstr. 9, 51709 Marienheide  
Tel.: 0 22 64/4 59 2-0  
web: [www.caritas-oberberg.de](http://www.caritas-oberberg.de)

**AWO Schuldnerberatung**  
Hüttenstr. 25, 51766 Engelskirchen  
Tel.: 0 22 63/95 27 87  
web: [www.awo-oberberg.de](http://www.awo-oberberg.de)

**Caritas - Allgemeine Schuldner- und  
Insolvenzberatung**  
Talstr. 1, 51643 Gummersbach  
Tel.: 0 22 61/30 61 51  
web: [www.caritas-oberberg.de](http://www.caritas-oberberg.de)

**Oberbergische Tafel e.V.**  
Karlstr. 12, 51643 Gummersbach  
Tel.: 0 22 61/54 90 80  
e-Mail: [info@oberbergische-tafel.de](mailto:info@oberbergische-tafel.de)  
web: [www.oberbergische-tafel.de](http://www.oberbergische-tafel.de)

**Caritas-Kaufhaus**  
Wilhelmstr. 13, 51643 Gummersbach  
Tel.: 0 22 61/60 09 14  
e-Mail: [caritas-kaufhaus@caritas-oberberg.de](mailto:caritas-kaufhaus@caritas-oberberg.de)  
web: [www.caritas-oberberg.de](http://www.caritas-oberberg.de)

**Caritas-Wohnwelt**  
Mühlenstr. 24-26, 51643 Gummersbach  
Tel.: 0 22 61/8 16 29 06  
e-Mail: [caritas-kaufhaus@caritas-oberberg.de](mailto:caritas-kaufhaus@caritas-oberberg.de)  
web: [www.caritas-oberberg.de](http://www.caritas-oberberg.de)

**Rechtsberatung nach dem Beratungshilfegesetz  
Amtsgericht Gummersbach**  
Steinmüllerallee 1a, 51643 Gummersbach  
Tel.: 0 22 61/88 1-0  
e-Mail: [poststelle@ag-gummersbach.nrw.de](mailto:poststelle@ag-gummersbach.nrw.de)  
web: [www.justiz.nrw.de](http://www.justiz.nrw.de)

**Wohnraumförderung  
Oberbergischer Kreis**  
Moltkestr. 42, 51643 Gummersbach  
Tel.: 0 22 61/88 6522, 88 65 51 und 88 65 34  
e-Mail: [amt65@obk.de](mailto:amt65@obk.de)  
web: [www.obk.de](http://www.obk.de)

## 3. Interessante Links

[www.bmfsfj.de/Elterngeldrechner/](http://www.bmfsfj.de/Elterngeldrechner/)  
[www.das-neue-bafoeg.de](http://www.das-neue-bafoeg.de)  
[www.wohngeldrechner.nrw.de](http://www.wohngeldrechner.nrw.de)



# Kindertagesbetreuung

## Kindertageseinrichtungen und andere Betreuungsangebote in Marienheide

In Kindertageseinrichtungen werden Kinder im Vorschulalter einen Teil des Tages oder ganztägig in Gruppen betreut und gefördert.

Kinder können nicht nur in Institutionen, sondern auch von Tagesmüttern oder –vätern betreut werden. Wer Kinder über Tag betreut, benötigt eine Pflegeerlaubnis. Tagesmütter und –väter können maximal fünf Kinder betreuen.

Interessante Informationen können unter:  
[www.handbuch-kindertagespflege.de](http://www.handbuch-kindertagespflege.de) abgerufen werden.

### 1. Kindertageseinrichtungen

#### **AWO-Kindertagesstätte Marie-Ansorge**

Paul-Lücke-Str. 18, 51709 Marienheide-Kotthausen  
Tel.: 0 22 61/2 51 27  
e-Mail: [marie-ansorge-kita@awo-oberberg.de](mailto:marie-ansorge-kita@awo-oberberg.de)  
web: [www.awo-oberberg.de](http://www.awo-oberberg.de)

#### **DRK-Kindertageseinrichtung „Heier Strolche“**

Klosterstr. 13, 51709 Marienheide  
Tel.: 0 22 64/82 88  
e-Mail: [marienheide@oberberg.drk.de](mailto:marienheide@oberberg.drk.de)  
web: [www.oberberg.drk.de](http://www.oberberg.drk.de)

#### **Evgl. Kindertagesstätte/Familienzentrum Müllenbach**

Müllenbacher Str. 27, 51709 Marienheide  
Tel.: 0 22 64/4 04 91 45  
e-Mail: [familienzentrummuellenbach@gmx.de](mailto:familienzentrummuellenbach@gmx.de)  
web: [www.familienzentrum-muellenbach.de](http://www.familienzentrum-muellenbach.de)

#### **Evgl. Kindertagesstätte „Regenbogen“**

Martin-Luther-Str. 8a, 51709 Marienheide  
Tel.: 0 22 64/2 82 07  
e-Mail: [regenbogen-marienheide@arcor.de](mailto:regenbogen-marienheide@arcor.de)  
web: [www.ekir.de](http://www.ekir.de)

#### **Kath. Kindergarten/Familienzentrum „Arche“**

Klosterstr. 5, 51709 Marienheide  
Tel.: 0 22 64/84 14  
e-Mail: [arche-marienheide@t-online.de](mailto:arche-marienheide@t-online.de)  
web: [www.katholische-kindergaerten.de](http://www.katholische-kindergaerten.de)

#### **Kindertagesstätte „Die springenden Pferdchen“**

Hauptstr. 39, 51709 Marienheide  
Tel.: 02 02/2 99 98 68 10  
e-Mail: [info@kita-conzept.de](mailto:info@kita-conzept.de)  
web: [www.die-springenden-pferdchen.de](http://www.die-springenden-pferdchen.de)

### 2. Tagespflege

#### **Tagesmütternetz Oberberg e.V.**

Tel.: 0 22 61/88 68 86  
e-Mail: [info@tagesmuetternetz.de](mailto:info@tagesmuetternetz.de)  
web: [www.tagesmuetternetz.de](http://www.tagesmuetternetz.de)

Auskünfte zu Krabbel- und Spielgruppen sowie aktuelle Betreuungsangebote vor Ort können auch bei den örtlichen Kirchengemeinden oder Kindertageseinrichtungen eingeholt werden.



## Schulische Bildung Schulen in Marienheide

Kinder, die bis zum 31.08.2010 sechs Jahre alt geworden sind, werden zum Schuljahr 2010/2011 hin schulpflichtig. Die Schulpflichtigkeit wird in den nächsten Jahren früher beginnen. Schulpflichtig für das Schuljahr 2011/2012 sind dann alle Kinder, die in 2011 bis zum 30.09. hin sechs Jahre alt geworden sind. Für die Folgeschuljahre wird der Stichtag jeweils um einen Monat hinaus verschoben, so dass zum Schuljahr 2014/2015 hin die Schulpflicht für alle in 2014 sechs Jahre alt werdende Kinder gelten wird. Durch das frühe Einschulungsalter wird die Zeit, in der Kinder nach dem heutigen Erkenntnisstand besonders lern- und aufnahmebereit sind, effektiver genutzt. Die Anmeldung zur Einschulung erfolgt direkt an der Grundschule, die Eltern für ihr Kind ausgesucht haben. Die Anmeldetermine können beim Schulträger erfragt oder den örtlichen Bekanntmachungen entnommen werden. Zum Ende der Grundschulzeit erhalten Eltern für ihr Kind eine Empfehlung zur Schulform, welche für das Kind geeignet erscheint. Die schulische Empfehlung sollte bei der Wahl der weiterführenden Schule berücksichtigt werden. In Nordrhein-Westfalen gibt es vier weiterführende Schulformen:

Die **Haupt- und Realschulen** umfassen die Klassen 5-10. Es können jeweils alle Abschlüsse der Sekundarstufe 1 erlangt werden.

**Gesamtschulen und Gymnasien** umfassen die Klassen 5-13. Es können alle Abschlüsse der Sekundarstufen 1 und 2 erlangt werden.

Kinder mit besonderem Förderbedarf werden in integrierter Form an **allgemeinen Schulen** oder in **Förderschulen** unterrichtet. Förderbedarf und -ort bestimmt die Schulaufsicht.

Umfangreiche Informationen zu allen Themen rund um den Schulbesuch sind auf der Homepage des Schulministeriums unter [www.schulministerium.nrw.de](http://www.schulministerium.nrw.de) zu finden. Informationen können dort auch in türkischer bzw. russischer Sprache abgerufen werden.

### 1. Grundschulen

**Heier Grundschule, Verbundschule der Primastufe  
aus Gemeinschaftsgrundschule u. Kath. Grundschule**

Lepepestr. 26, 51709 Marienheide

Tel.: 0 22 64/62 45

e-Mail: sekretariat@ggs-marienheide.de

**Gemeinschaftsgrundschule Müllenbach**

Gervershagener Str. 16, 51709 Marienheide

Tel.: 0 22 64/83 90

e-Mail: sekretariat@ggs-muellenbach.eu

web: [www.ggs-muellenbach.eu](http://www.ggs-muellenbach.eu)

### 2. Weiterführende Schulen

**Gesamtschule Marienheide**

Pestalozzistr. 7, 51709 Marienheide

Tel.: 0 22 64/4 58 60

e-Mail: kontakt@gesamtschule-marienheide.de

web: [www.gesamtschule-marienheide.de](http://www.gesamtschule-marienheide.de)

**Haupt- und Realschulen bzw. Gymnasien liegen  
außerhalb des Gemeindegebietes.**

### 3. Förderschulen

**Förderschule des Oberbergischen Kreises  
Förderschwerpunkt soziale und emotionale  
Entwicklung**

Schulbergstr. 6-10, 51645 Gummersbach  
Tel.: 0 22 61/97 45 30  
e-Mail: info@foerderschule-vollmerhausen.de  
web: www.foerderschule-vollmerhausen.de

**Förderschule des Oberbergischen Kreises  
Förderschwerpunkt Sprache**

Hindelanger Str. 5, 51674 Wiehl  
Tel.: 0 22 62/7 75 20 00  
e-Mail: verwaltung@sprachfoerderschule-oberberg.de  
web: www.sprachfoerderschule-oberberg.de

**Helen-Keller-Schule  
Förderschwerpunkt geistige Entwicklung**

Fritz-Rau-Str. 1, 51674 Wiehl  
Tel.: 0 22 62/70 09 90  
e-Mail: helen-keller-schule@web.de  
web: www.hks-wiehl.de

**Hugo-Kückelhaus-Schule  
Förderschule für körperliche und  
motorische Entwicklung**

Fritz-Rau-Str. 1, 51674 Wiehl-Oberbantenberg  
Tel.: 0 22 62/70 08 90  
e-Mail: rsfkb@lvr.de  
web: www.hugo-kuekelhaus.gm.nw.schule.de

**Jakob-Moreno-Schule  
Förderschwerpunkt Lernen**

Reininghauser Str. 28, 51643 Gummersbach  
Tel.: 0 22 61/6 02 10  
e-Mail: info@jakob-moreno-schule.de  
web: www.jakob-moreno-schule.de

**Janusz-Korczak-Schule  
Kompetenzzentrum und Förderschule mit den  
Schwerpunkten Lernen, emotionale und soziale  
Entwicklung & Sprache**

Carola-Lob-Weg 2, 51789 Lindlar  
Tel.: 0 22 66/20 44  
e-Mail: jks-foerderschule@t-online.de

**Alice-Salomon-Schule  
Förderschule für Sprache und Lernen**

Michaelstr. 2, 51688 Wipperfürth  
Tel.: 0 22 67/82 84 47  
e-Mail: alice-salomon-schule@t-online.de  
web: www.alice-salomon-schule.de

**Anne-Frank-Schule  
Förderschule für geistige Entwicklung**

Ostlandstr. 25, 51688 Wipperfürth  
Tel.: 0 22 67/88 78 10  
e-Mail: afs-wipp@web.de

**Anna-Freud-Schule für Kranke**

Kaiserstr. 150, 51643 Gummersbach  
Tel.: 0 22 61/28 87 96  
e-Mail: sfk-gm@t-online.de  
web: www.obk.de

### 4. Sonstige Schulen

**Freie Waldorfschule Oberberg e.V.**

Kirchhellstr. 32, 51645 Gummersbach  
Tel.: 0 22 61/96 86 12  
e-Mail: info@fws-oberberg.de  
web: www.fws-oberberg.de

**Freie Christliche Grundschule GM-Peisel**

Gelpestr. 108, 51647 Gummersbach  
Tel.: 0 22 61/6 28 20  
e-Mail: grundschule@fcbg.de  
web: www.fcbg.de

**Freie Christliche Hauptschule GM-Karlskamp**

Hülsenbuscher Str. 5, 51643 Gummersbach  
Tel.: 0 22 61/40 58 30  
web: www.fcbg.de

**Freie Christliche Realschule**

Hülsenbuscher Str. 5, 51643 Gummersbach  
Tel.: 0 22 63/40 58 30  
e-Mail: realschule@fcbg.de  
web: www.fcbg.de

**Freies Christliches Gymnasium**

Hülsenbuscher Str. 5, 51643 Gummersbach  
Tel.: 0 22 61/40 58 30  
e-Mail: 195390@schule.nrw.de  
web: www.fcbg.de

## 5. Berufliche Schulen

**Berufskolleg Oberberg in Wipperfürth**  
- Technik, Wirtschaft, Ernährung und Hauswirtschaft,  
Gesundheits- und Sozialwesen, Agrarwirtschaft -  
Ringstr. 42, 51688 Wipperfürth  
Tel.: 0 22 67/88 79 50  
e-Mail: [berufskolleg-wipperfuerth@t-online.de](mailto:berufskolleg-wipperfuerth@t-online.de)  
web: [www.berufskolleg-wipperfuerth.de](http://www.berufskolleg-wipperfuerth.de)

**Berufskolleg Oberberg - Kaufmännische Schulen -**  
Hans-Böckler-Str. 5, 51643 Gummersbach  
Tel.: 0 22 61/9 29 60  
e-Mail: [info@bko-kfm.de](mailto:info@bko-kfm.de)  
web: [www.berufskolleg-oberberg.de](http://www.berufskolleg-oberberg.de)

**Berufskolleg Oberberg**  
- Ernährung, Sozialwesen, Technik -  
Ernst-Zimmermann-Str. 22, 51645 Gummersbach  
Tel.: 02 22 61/9 68 00  
e-Mail: [info@bk-oberberg.de](mailto:info@bk-oberberg.de)  
web: [www.berufskolleg-oberberg.de](http://www.berufskolleg-oberberg.de)

## 6. Interessante Links

[www.schulministerium.nrw.de](http://www.schulministerium.nrw.de)  
[www.ganztagsschulen.org](http://www.ganztagsschulen.org)  
[www.bildungsklick.de](http://www.bildungsklick.de)

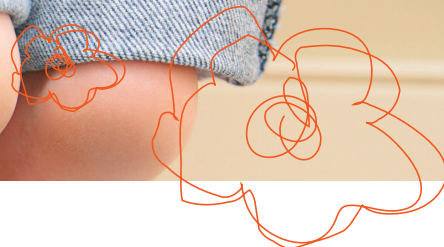

# Bildung – Ein Streifzug durch die nachschulische Bildungslandschaft

Nach Beendigung der Schulpflicht haben viele junge Menschen Fragen zu ihrem beruflichen Werdegang. Andere möchten einen Schulabschluß nachholen oder sich qualifizieren, um später eine Ausbildung antreten zu können.

Nachfolgend sind Anlaufstellen benannt, bei denen Beratung & Unterstützung rund ums Thema Ausbildung eingeholt werden kann.

## 1. Anlaufstellen

### **Abendgymnasium**

Ernst-Zimmermann-Str. 22, 51645 Gummersbach  
Tel.: 0 22 61/7 80 48  
e-Mail: [abendgymnasium-siegburg@t-online.de](mailto:abendgymnasium-siegburg@t-online.de)  
web: [www.abendgymnasium-siegburg.de](http://www.abendgymnasium-siegburg.de)

### **Agentur für Arbeit Geschäftsstelle Gummersbach**

Singerbrinkstr. 43, 51643 Gummersbach  
Tel.: 0 22 61/30 40  
e-Mail: [gummersbach@arbeitsagentur.de](mailto:gummersbach@arbeitsagentur.de)  
web: [www.arbeitsagentur.de](http://www.arbeitsagentur.de)

### **Arbeitgeberverband Oberberg e.V. Oberbergische Koordinationsstelle Ausbildung**

Grottenbachstr. 16, 51643 Gummersbach  
Tel.: 0 22 61/9 14 25 55  
e-Mail: [claudia.fuchs@ok-ausbildung.de](mailto:claudia.fuchs@ok-ausbildung.de)  
web: [www.ok-ausbildung.de](http://www.ok-ausbildung.de)

### **Beratungsstelle zur Qualifikation von Nachwuchskräften mit Migrationshintergrund BQN + HK + IHK Region Köln**

Unter Sachsenhausen 10-26, 50667 Köln  
Tel.: 02 21/1 64 06 63

e-Mail: [bqn.akpinar@koeln.ihk.de](mailto:bqn.akpinar@koeln.ihk.de)  
web: [www.bqn2.de](http://www.bqn2.de)

### **Industrie- und Handelskammer (IHK) zu Köln Zweigstelle Oberbergischer Kreis**

Talstr. 11, 51643 Gummersbach  
Tel.: 0 22 61/8 10 10  
web: [www.ihk-koeln.de](http://www.ihk-koeln.de)

### **NESTOR**

#### **Institut für berufliche Fortbildung und Umschulung GmbH**

Friedrichstaler Str. 39, 51645 Gummersbach  
Tel.: 0 22 61/9 89 70  
e-Mail: [gummersbach@nestor-bildung.de](mailto:gummersbach@nestor-bildung.de)  
web: [www.nestor-bildung.de](http://www.nestor-bildung.de)

### **VSB gGmbH**

#### **Vermittlung, Schulung und Beratung von Jugendlichen und jungen Erwachsenen**

Vollmerhausener Str. 30, 51645 Gummersbach  
Tel.: 0 22 61/80 57 38  
e-Mail: [info@vsb-ggmbh.com](mailto:info@vsb-ggmbh.com)  
web: [www.vsb-ggmbh.com](http://www.vsb-ggmbh.com)

### **BITS – Beratung von Arbeitslosen**

Gustav-Adolf-Straße 3, 51645 Gummersbach  
Tel.: 0 22 61/79 58 12  
e-Mail: [bits@vsb-ggmbh.com](mailto:bits@vsb-ggmbh.com)  
web: [www.vsb-ggmbh.com](http://www.vsb-ggmbh.com)

### **Kreisvolkshochschule, Abtlg. Marienheide**

Wipperweg 52b, 51709 Marienheide  
Tel.: 0 22 64/77 57  
e-Mail: [c.wagner@wagner-werbedienst.de](mailto:c.wagner@wagner-werbedienst.de)  
web: [www.vhs-oberberg.de](http://www.vhs-oberberg.de)

## 2. Sonstige

### **Deutsch als Fremdsprache**

#### **Kontakt über Kreisvolkshochschule**

Mühlenbergweg 3, 51645 Gummersbach

Tel.: 0 22 61/88 43 15

web: [www.vhs-oberberg.de](http://www.vhs-oberberg.de)

### **Informations- und Bildungszentrum Schloß Gimborn**

Schloßstr. 10, 51709 Marienheide

Tel.: 0 22 64/40 43 30

e-Mail: [info@ibz-gimborn.de](mailto:info@ibz-gimborn.de)

web: [www.ibz-gimborn.de](http://www.ibz-gimborn.de)

## 3. Interessante Links

[www.ausbildungsboerse-oberberg.de](http://www.ausbildungsboerse-oberberg.de)

[www.das-neue-bafoeg.de](http://www.das-neue-bafoeg.de)

[www.weiterbildung.in.nrw.de](http://www.weiterbildung.in.nrw.de)





## Kirchengemeinden/religiöse Gemeinschaften Standorte in Marienheide

Kirchengemeinden und religiöse Gemeinschaften stellen für viele Familien eine wichtige Anlaufstelle dar.

Kinder, Jugendliche und Eltern können meist auf eine ganze Reihe von Beratungs-, Unterstützungs- und Freizeitangeboten ihrer Gemeinde/Gemeinschaft zurückgreifen. Oftmals werden Angebote für jede Altersgruppe und Lebenslage vorgehalten. Informationen können jederzeit direkt bei den Gemeinden/Gemeinschaften eingeholt werden.

### **Evangelische Kirchengemeinde Marienheide-Müllenbach**

Müllenbacher Str. 27, 51709 Marienheide  
Tel.: 0 22 64/85 52 oder 7916  
e-Mail: muellenbach@ekir.de  
web: [www.kirche-muellenbach.de](http://www.kirche-muellenbach.de)

### **Evangelische Kirchengemeinde Kotthausen**

Herreshagener Str. 1, 51709 Marienheide  
Tel.: 0 22 64/2 22 16  
e-Mail: kotthausen@ekir.de  
web: [www.kirche-kotthausen.de](http://www.kirche-kotthausen.de)

### **Evgl. Baptisten Brüdergemeinde**

Hüttenbergstr. 93, 51709 Marienheide  
Tel.: 0 22 64/73 07

### **Katholische Kirchengemeinde St. Mariä Heimsuchung Marienheide und Gimborn/Nochen**

Klosterstr. 6, 51709 Marienheide  
Tel.: 0 22 64/20 09 00  
e-Mail: [pfarramt@kath-kirche-marienheide.de](mailto:pfarramt@kath-kirche-marienheide.de)  
web: [www.kath-kirche-marienheide.de](http://www.kath-kirche-marienheide.de)

### **Verband Islamischer Kulturzentren**

Hauptstr. 64, 51709 Marienheide  
Tel.: 0 22 67/88 84 93  
web: [www.moscheesuuche.de](http://www.moscheesuuche.de)

### **Evangeliums Gemeinde e. V.**

Im Kiss 14, 51709 Marienheide  
Tel.: 0 22 64/35 80  
web: [www.eg-marienheide.de](http://www.eg-marienheide.de)

### **Christliche Gemeinde Müllenbach e. V.**

Am Markt 4, 51709 Marienheide  
Tel.: 0 22 64/28 76 11

### **Ev. Freikirchliche Missionsgemeinde Marienheide**

Grunewalderstr. 8, 51709 Marienheide  
Tel.: 0 22 64/81 57  
web: [www.missionsgemeinde-marienheide.de](http://www.missionsgemeinde-marienheide.de)



## Sport & Bewegung

### Sportvereine in Marienheide

Sport und Bewegung sind wichtig für die Entwicklung und machen zudem Spaß! Sport erhöht die Lebensqualität, schafft Möglichkeiten, Kontakte zu knüpfen und ein faires Miteinander zu leben. Nicht nur Bewegungsmangelerscheinungen, wie Übergewicht und Koordinationsstörungen, kann durch Sport entgegengewirkt werden. Sport vermittelt körperbezogene Kompetenzen und hat Auswirkungen auf das Selbstvertrauen und die Teamfähigkeit. Kinder und Jugendliche haben schon früh die Möglichkeit, das Vereinsleben aktiv mitzugestalten. Die Strukturen der Vereine machen ein Miteinander der Generationen durchgängig möglich. Sportvereine können durchaus als zentrale Lernorte außerhalb von Schulen bezeichnet werden. Viele Sportvereine zeichnen sich durch familiengerechte Angebote, auf die Bedürfnisse von Familien abgestimmte Trainingszeiten und angemessene Mitgliedsbeiträge aus. Es werden die unterschiedlichsten Sportarten vorgehalten. Informationen zur Angebotspalette können direkt über die Sportvereine eingeholt werden.

#### 1. Angebote

##### **Anglerverein Bruchersee e.V.**

Hauptstr. 34, 51702 Bergneustadt  
Tel.: 0 22 61/80 39 731

##### **DLRG Ortsgruppe Marienheide e.V.**

Schemmer Str. 1, 51709 Marienheide  
Tel.: 0 22 64/20 03 99  
e-Mail: gs@marienheide.dlrg.de  
web: www.marienheide.dlrg.de

##### **Ländlicher Zucht- und Reitverein Bergische Höhen e.V.**

Klosterstr. 57, 51709 Marienheide  
Tel.: 0 22 64/28 68 70  
e-Mail: rvbergischehoehen@googlemail.com  
web: www.reitverein-bergische-hoehen.de

##### **Reitgemeinschaft Hauerberg e.V.**

Hauerbergstr. 10, 51709 Marienheide  
Tel.: 0 22 64/62 89  
web: www.reiterhof-hauerberg.de

##### **Reitsportverein Schwarzenberg e.V.**

Zeithstr. 9, 51766 Engelskirchen

##### **Rheinischer und Bergischer Fahrverein e.V. Marienheide**

Geschäftsstelle Wegescheidstr. 1,  
51647 Gummersbach  
Tel.: 0 22 61/30 24 66  
e-Mail: kontakt@rb-fahrverein.de  
web: www.rb-fahrverein.de

##### **Tara Isländerhof**

Gimborner Str. 84, 51709 Marienheide  
Tel.: 0 22 64/4 02 06  
e-Mail: Taralslaender@aol.com  
web: www.tara-isolaender.de

##### **Segel- und Kanugemeinschaft Bruchertalsperre e.V.**

Am Schlagbaum 4 , 51709 Marienheide  
Tel.: 0 22 64/28 67 87 0 (nur Anrufbeantworter)  
e-Mail: info@skgb.de  
web: www.skgb.de

##### **Spiel- und Sportverein Marienheide 1945 e.V.**

Postfach 12 68, 51704 Marienheide  
e-Mail: ssv-marienheide@t-online.de  
web: www.ssv-marienheide.de

##### **Tennisclub Rot-Weiß Marienheide e.V.**

Im Wiesengrund 4a, 51709 Marienheide  
Tel.: 0 22 64/64 50  
e-Mail: info@tcrwmarienheide.de  
web: www.tcrwmarienheide.de

Fortsetzung: Angebote

**Turn- und Sportverein TUS Kempershöhe 1964 e.V.**

Kempershöher Str. 34, 51709 Marienheide

Tel.: 0 22 69/73 62

e-Mail: tus@kempershoehe.de

web: www.kempershoehe.de

**Turnverein TV Kotthausen 1921 e.V.**

1. Vorsitzender

Waldweg 1, 51647 Gummersbach

Tel.: 0 22 61/62 904

e-Mail: info@tv-kotthausen.de

web: www.tv-kotthausen.de

**Turnverein TV Rodt-Müllenbach 1889 e.V.**

Geschäftsführung

Jeverweg 2, 51709 Marienheide

Tel.: 0 22 64/20 02 26

e-Mail: info@tv-rodt-muellenbach.de

web: www.tv-rodt-muellenbach.de

**BC Wipperfeld 2011 e. V.**

Scharder Str. 48, 51709 Marienheide

e-Mail: bc-wipperfeld.de

web: www.bc-wipperfeld.de

## 2. Interessante Links

[www.skate.kulturserver.de](http://www.skate.kulturserver.de)

[www.reiten-im-oberbergischen.de](http://www.reiten-im-oberbergischen.de)

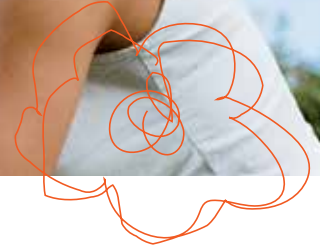

# Kultur, Freizeit & Engagement

## Ein Streifzug durch Marienheide

Vor Ort stehen Kindern, Jugendlichen und Familien verschiedene Freizeit- und Kulturangebote zur Verfügung.

Die Gemeinde Marienheide verfügt über ein gut ausgebautes Netz an Rad- und Wanderwegen. Die Brucher- und die Lingesetalsperre laden zu Spaziergängen, Tret- oder Ruderbootfahren ein.

Das unter Naturschutz stehende Quellgebiet der Wupper liegt auf dem Gebiet der Gemeinde. Weit blicken kann man vom Aussichtsturm Unnenberg. Bei klarem Wetter sieht man die Spitzen des Kölner Doms und das Siebengebirge.

Daneben bieten sich Begegnungsstätten, Spielplätze oder das Gelände um den Kurheilteich als Treffpunkte für Familien, Kinder und Jugendliche an. Nachfolgend ist eine Auswahl der Angebote aufgelistet.

### 1. Angebote

#### **Jugendzentrum „Blue Planet“**

Pestalozzistr. 7, 51709 Marienheide

Tel.: 0 22 64/14 40

e-Mail: [blueplanet@netic.de](mailto:blueplanet@netic.de)

web: [www.awo-oberberg.de](http://www.awo-oberberg.de)

#### **BIG - Kath. Jugendzentrum**

Klosterstr. 6, 51709 Marienheide

Tel.: 0 22 64/20 09 0-0

web: [www.kath-kirche-marienheide.de](http://www.kath-kirche-marienheide.de)

#### **OT Schatzinsel**

**im Kirchsaaal Marienheide + TEN SING**

Martin-Luther-Str. 8, 51709 Marienheide

Tel.: 0 22 64/20 02 97

e-Mail: [schatzinselteam@arcor.de](mailto:schatzinselteam@arcor.de)

web: [www.ekir.de](http://www.ekir.de)

#### **Gemeindebücherei**

Pestalozzistr. 7, 51709 Marienheide

Tel.: 0 22 64/62 85

e-Mail: [buecherei.marienheide@gmx.de](mailto:buecherei.marienheide@gmx.de)

#### **Kath. Boromäus Pfarrbücherei**

Hauptstr. 61a, 51709 Marienheide

Tel.: 0 22 64/20 09 00

#### **Bücherdorf Müllenbach**

Graf-Albert-Str. 40, 51709 Marienheide

Tel.: 0 22 64/15 67

e-Mail: [info@hausdergeschichten.de](mailto:info@hausdergeschichten.de)

web: [www.buecherdorf-muellenbach.de](http://www.buecherdorf-muellenbach.de)

#### **Drehorgelmuseum Marienheide-Kempershöhe**

Tel.: 0 22 64/2 01 31 81

e-Mail: [leierkastenheiterkeit@t-online.de](mailto:leierkastenheiterkeit@t-online.de)

web: [www.leierkastenheiterkeit.de](http://www.leierkastenheiterkeit.de)

#### **Denkmal „Lambach-Pumpe“**

Linger Str. 1 b, 51709 Marienheide

Tel.: 0 22 64/83 67

#### **Museum des Oberbergischen Kreises**

**Historisches Bauernhaus Dahl**

51709 Marienheide-Müllenbach

Tel.: 0 22 93/91 01 17

web: [www.schloss-homburg.de](http://www.schloss-homburg.de)

#### **Kulturrausch Marienheider Ereignis- und Erlebnisinitiative e.V.**

Landwehrstr. 28, 51709 Marienheide

Tel.: 0 22 64/69 74

web: [www.kulturrausch.com](http://www.kulturrausch.com)

#### **Schloß Gimborn**

Schloßstr. 10, 51709 Marienheide

Fortsetzung: Angebote

## 2. Interessante Links

[www.strassederarbeit.de](http://www.strassederarbeit.de)

[www.sgv-bergischesland.de](http://www.sgv-bergischesland.de)

[www.wasserquintett.de](http://www.wasserquintett.de)

[www.graf-von-berg.de](http://www.graf-von-berg.de)

[www.bgv-oberberg.de](http://www.bgv-oberberg.de)

[www.oberbergischesland.de](http://www.oberbergischesland.de)

[www.droepelminna.de](http://www.droepelminna.de)

[www.oberbergische-eisenbahnen.de](http://www.oberbergische-eisenbahnen.de)

[www.kulturserver-bergischesland.de](http://www.kulturserver-bergischesland.de)

[www.naturarena.de](http://www.naturarena.de)



## Vereine und Verbände

### Ein Blick in das Vereinsleben in Marienheide

Vereine verbinden Menschen mit ähnlichen Interessen. Sie leben vom Engagement und der Unterstützung ihrer Mitglieder. Für Kinder, Jugendliche und Familien bieten Vereine die Möglichkeit, Kontakte zu knüpfen, ihre Interessen zu teilen und zu pflegen.

Im folgenden ist eine Auswahl der örtlichen Vereins- und Verbandsangebote aufgelistet. Die Angebote der Sportvereine sind unter der Rubrik „Sport und Bewegung“ gesondert aufgeführt.

Neben den unten aufgeführten Vereinen gibt es in verschiedenen Dörfern/Ortsteilen der Gemeinde Marienheide Dorf- oder Interessengemeinschaften. Informationen hierzu können über die Gemeindeverwaltung eingeholt werden.

#### 1. Rund um Tier und Natur

**Hundeverein GHSV Wildbahn e.V.**  
Zum Schlahn 8, 51709 Marienheide  
Tel.: 0 151/58 10 92 19  
e-Mail: [info@ghsv-wildbahn.de](mailto:info@ghsv-wildbahn.de)  
web: [www.ghsv-wildbahn.de](http://www.ghsv-wildbahn.de)

**Hegering Marienheide**  
web: [www.kjso.de](http://www.kjso.de)

**Naturschutzbund NABU Oberberg e.V.  
Ortsverein Marienheide**  
Tel.: 0 163/3 68 51 23  
e-Mail: [wipperkids@nabu-oberberg.de](mailto:wipperkids@nabu-oberberg.de)  
web: [www.nabu-oberberg.de](http://www.nabu-oberberg.de)

**Verein für Deutsche Schäferhunde,  
Ortsgruppe Kotthausen e.V.**  
Am Strauch 18, 51547 Gummersbach  
Tel.: 0 22 61/2 66 27

#### 2. Chöre und Chorgemeinschaften

**Frauenchor Gimborn**  
Linger Str. 10, 51709 Marienheide  
über Tel.: 0 22 64/65 00

**MGV Müllenbach**  
Krähenbergstr. 20, 51702 Marienheide  
Tel.: 0 22 64/68 20  
e-Mail: [specksemmel@t-online.de](mailto:specksemmel@t-online.de)  
web: [www.mgv-muellenbach.de](http://www.mgv-muellenbach.de)

**Quartettverein Marienheide**  
Tel.: 0 22 64/3404  
web: [www.sk-oberbergisch-land.de](http://www.sk-oberbergisch-land.de)

**Werkschor Rüggeberg 1962**  
Tel.: 0 22 64/13 05  
web: [www.sk-oberbergisch-land.de](http://www.sk-oberbergisch-land.de)

**Kath. Kirchenchor „Cäcilia“ Marienheide**  
Tel.: 0 22 64/86 36

**Kath. Kirchenchor „Cäcilia“ Gimborn**  
Tel.: 0 22 64/81 01

**Ev. Kirchenchor Müllenbach**  
Tel.: 0 22 61/53 41

**MGV Kotthausen von 1877**  
über Tel.: 0 22 61/2 76 12  
web: [www.sk-oberbergisch-land.de](http://www.sk-oberbergisch-land.de)

### **MGV „Sängerbund“ Linge e. V.**

Tel.: 0 22 64/32 65

Einige Kirchengemeinden halten ebenfalls Chorangebote vor. Informationen können Sie über die jeweiligen Gemeindebüros einholen.

## **3. Musikverein**

### **Musikzug der Freiwilligen Feuerwehr Marienheide**

web: [www.musikzugmarienheide.de](http://www.musikzugmarienheide.de)

## **4. Schützenbruderschaften und -vereine**

### **Kinderschützenverein Börlinghausen e.V.**

Dannenberger Str. 5, 51709 Marienheide

Tel.: 0 23 54/65 32

### **Kinderschützenverein Griemeringhausen e.V.**

Hauptstr. 4, 51709 Marienheide

Tel.: 0 22 64/28 63 96

web: [www.kinderschuetzenverein-gh.homepage24.de](http://www.kinderschuetzenverein-gh.homepage24.de)

### **Schützenverein Marienheide e.V.**

Hubertusweg 5, 51709 Marienheide

Tel.: 0 22 64/2 90 40

e-Mail: [info@schuetzenverein-marienheide.de](mailto:info@schuetzenverein-marienheide.de)

web: [www.schuetzenverein-marienheide.de](http://www.schuetzenverein-marienheide.de)

### **Schützenverein Müllenbach e.V.**

Graf-Albert-Str. 44, 51709 Marienheide

Tel.: 0 22 64/66 99

### **St. Sebastianus-Schützenbruderschaft Gimborn um 1610 e.V.**

Am Gersnacken 19, 51709 Marienheide

Tel.: 0 22 64/66 88

e-Mail: [postfach@st-sebastianus-gimborn.de](mailto:postfach@st-sebastianus-gimborn.de)

web: [www.st-sebastianus-gimborn.de](http://www.st-sebastianus-gimborn.de)

## **5. Sonstige**

### **Freiwillige Feuerwehr Marienheide**

Klosterstr. 23, 51709 Marienheide

Tel.: 0 22 64/40 31 00

e-Mail: [info@feuerwehr-marienheide.de](mailto:info@feuerwehr-marienheide.de)

web: [www.feuerwehr-marienheide.de](http://www.feuerwehr-marienheide.de)

Löschgruppe Dannenberg-Müllenbach

Löschgruppe Kalsbach

Löschgruppe Kempershöhe

Jugendfeuerwehr Marienheide

### **Modellflugverein R.F.C. Marienheide e.V.**

Hollenbergerstr. 18, 51766 Engelskirchen

Tel.: 0 22 63/95 16 71

e-Mail: [information@RCF-Marienheide.de](mailto:information@RCF-Marienheide.de)

web: [www.rcf-marienheide.de](http://www.rcf-marienheide.de)

### **Schachverein SC Marienheide 1933**

Hüttenbergstr. 90, 51709 Marienheide

Tel.: 0 175/7 91 93 01

web: [www.schachbezirk-oberberg.de](http://www.schachbezirk-oberberg.de)

## **6. Interessante Links**

[www.bergischer-naturschutzverein.de](http://www.bergischer-naturschutzverein.de)